



Apresentação de Resultados 1T21

PRINCIPAIS DESTAQUES DO PERÍODO E EVENTOS SUBSEQUENTES

MARÇO

01

Aprovação do Primeiro Processo de Aumento de Capital e Conversão de crédito de determinados credores.

MARÇO

02

Assinatura do Contrato de Compra e Venda de Ações da Unidade Produtiva Isolada (UPI) ASIII - Fase B pela Prisma Capital.

MARÇO

05

Recebimento do valor R\$ 362,4 MM proveniente do empréstimo DIP, por meio de CCB estruturada pela Quadra Capital.

MAIO

06

Homologação do Primeiro Processo de Aumento de Capital e Conversão de crédito de determinados credores.

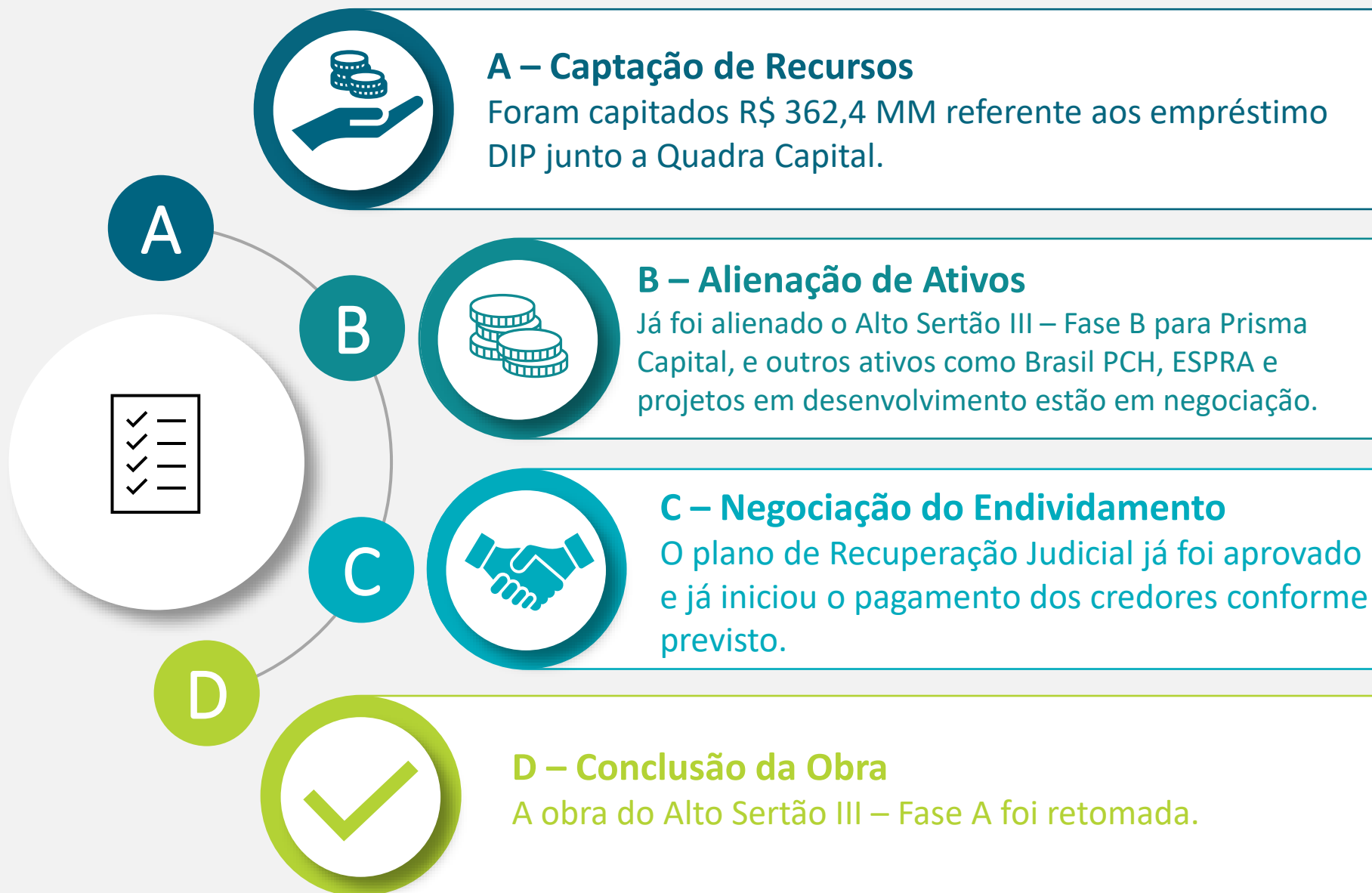



Para finalizar o projeto será necessário um investimento de **R\$ 430 MM.**



Serão mais de 100 fornecedores de peças e serviços



São mais de 5.800 hectares de terra arrendado.



No pico da obra serão mais de 600 pessoas trabalhando no local



Investimentos de **R\$ 1,4 MM** em plano de ação contra o COVID – 19.



A energia gerada quando o parque estiver em operação seria suficiente para abastecer 800.000 residências.



O aumento do endividamento da Companhia ocorreu devido ao recebimento do empréstimo na modalidade DIP.

Evolução do Endividamento (R\$ milhões)

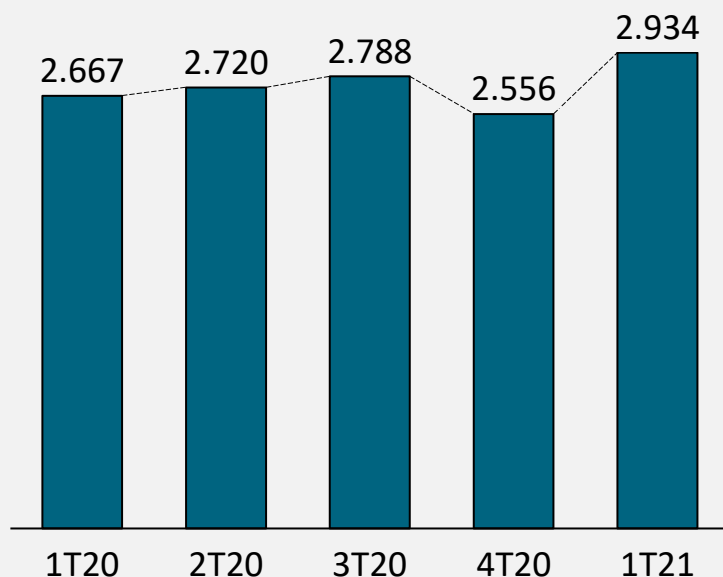

Composição do Endividamento* (R\$ milhões)

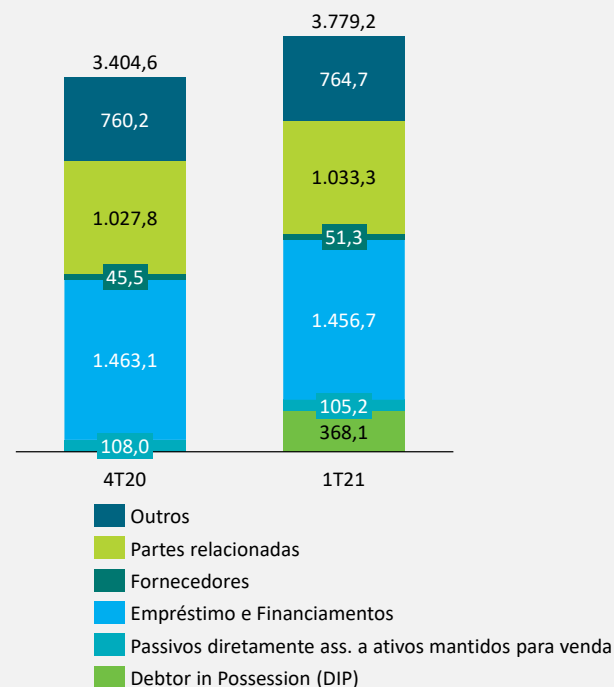

*Divida financeira e partes relacionadas

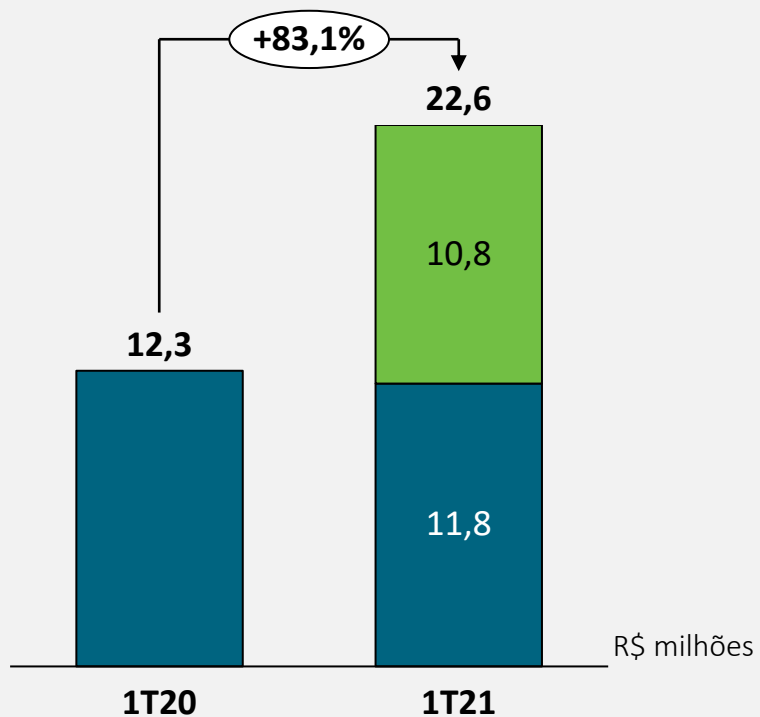

1T21

O aumento de 83,1% no 1T21 deve-se ao contrato da Light I que estava suspenso no mesmo período do ano anterior

Custos Gerenciáveis

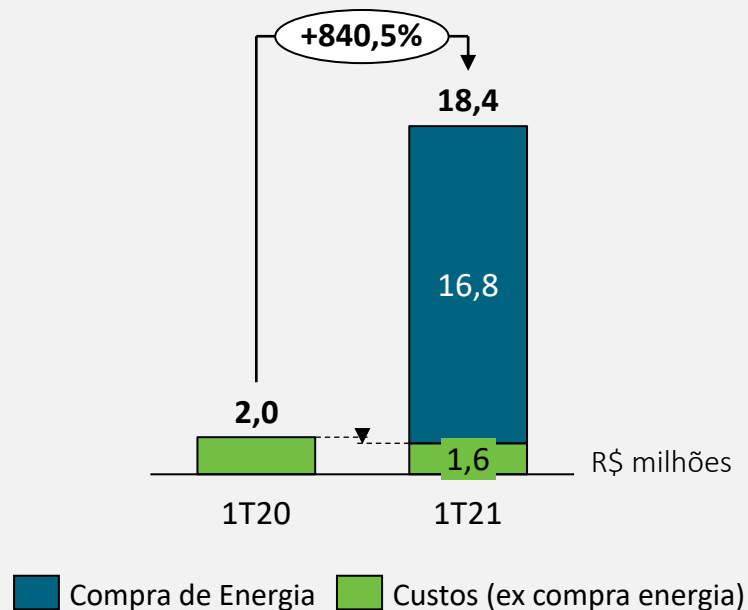

- O contrato Light I esteve suspenso entre 20 de fevereiro de 2019 até 31 de julho de 2020, por esse motivo não foram registrados gastos com compra de energia para revenda no 1T20. Com o retorno do contrato em agosto de 2020, os custos gerenciáveis no primeiro trimestre do ano somaram R\$ 18,4 milhões, aumento de R\$ 16,4 milhões comparado ao mesmo período do ano anterior.

Despesas

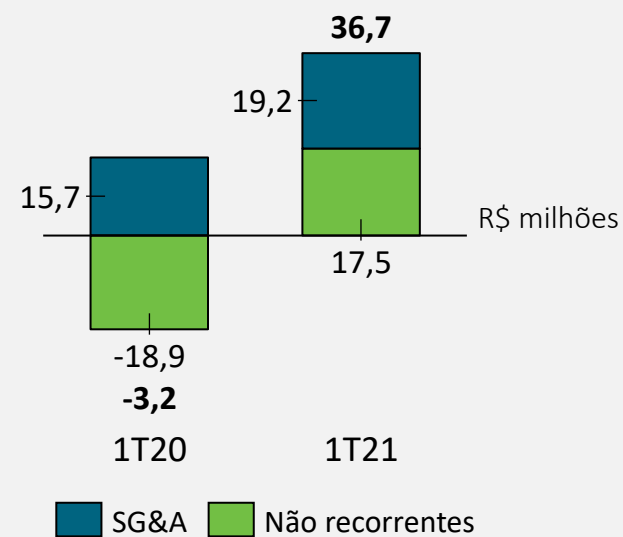

- Aumento significativo nas despesas do período devido principalmente às contingências cíveis e trabalhistas, serviço de terceiros, aos contratos onerosos, multa sobre ressarcimento e ao *impairment*.

RESULTADO FINANCEIRO

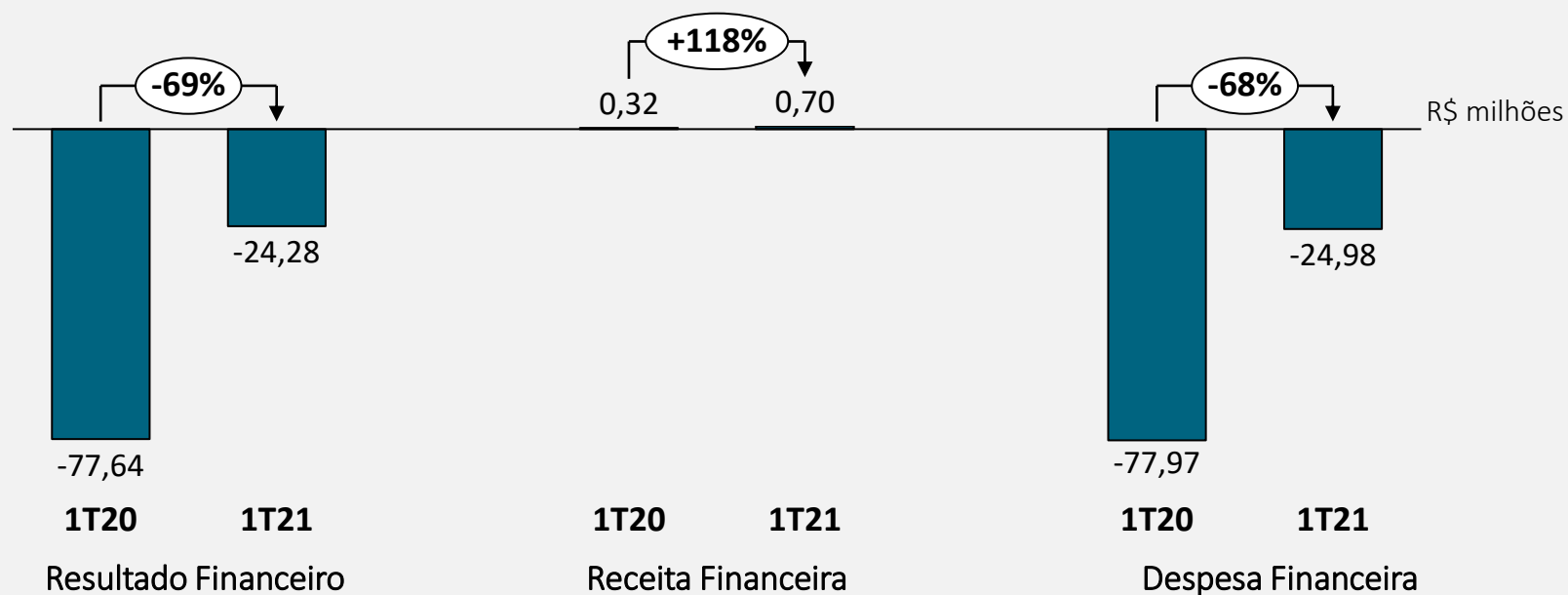

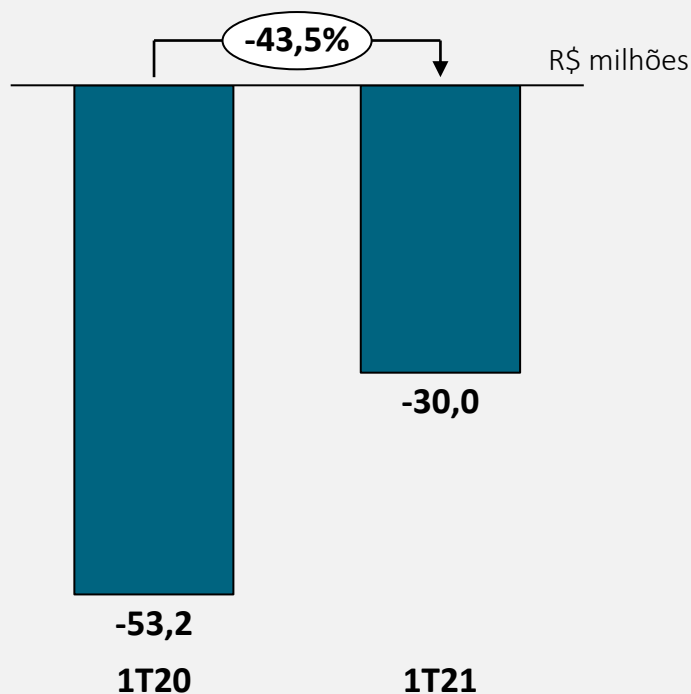

□ O Resultado da Companhia no 1T21 foi impactado principalmente por:

- Perdas nas operações realizadas no âmbito dos contratos de compra e venda de energia elétrica da controlada direta Renova Comercializadora
- Resultado positivo de equivalência patrimonial
- Resultado financeiro negativo (despesa financeira) consolidado que está impactado principalmente pelo reconhecimento de juros relacionados aos empréstimos e financiamentos, fornecedores, operações com partes relacionadas.

EBITDA E EBITDA AJUSTADO

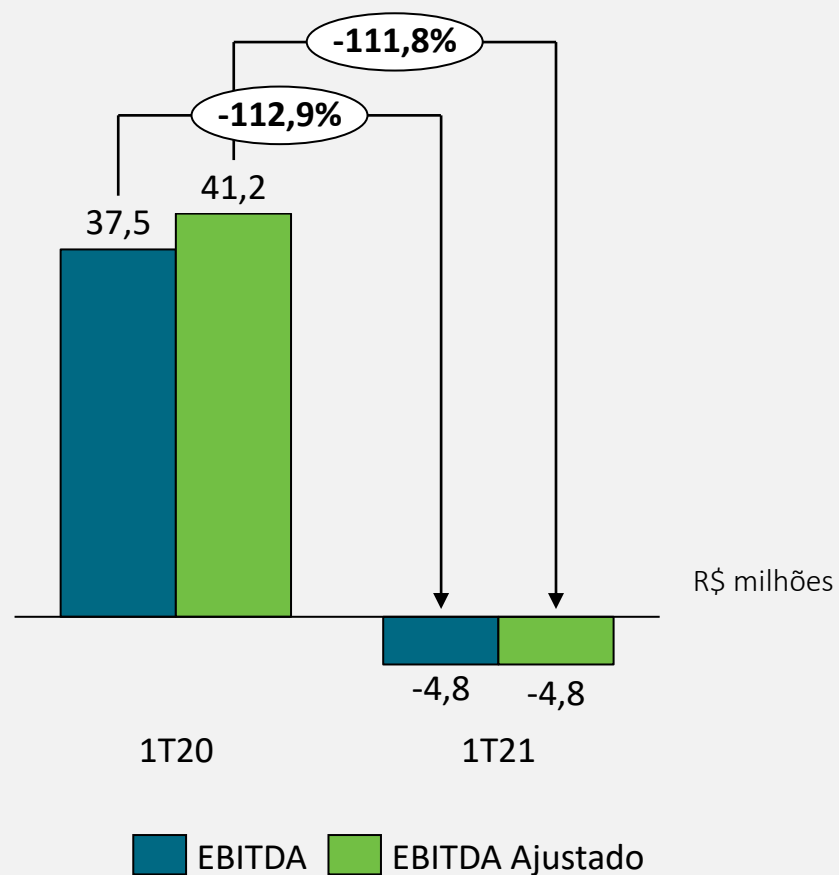

¹ EBITDA é uma medição de natureza não contábil elaborada pela Companhia e não revisada pelos auditores independentes, conciliada com suas informações contábeis intermediárias consolidadas, conforme a Instrução CVM nº 527, de 04 de outubro de 2012, consistindo no prejuízo líquido, ajustado pelos efeitos do resultado financeiro líquido, da depreciação e amortização e do imposto de renda e contribuição social.

² A Companhia ajusta o EBITDA calculado em conformidade à Instrução CVM 527/2012 excluindo os itens que, pela sua natureza, não contribuem para a informação sobre o potencial de geração bruta de caixa uma vez que são extraordinárias.

Obrigado

