



RESULTADOS 2T22



**ALTERAÇÃO DO CONTROLE
DA COMPANHIA**



**CONVERSÃO DE CRÉDITOS/
REDUÇÃO DO
ENDIVIDAMENTO**

**EBITDA
R\$ 188,8 MM**



ALIENAÇÃO DE ATIVOS

**LUCRO
R\$ 110,2 MM**



**ALTERAÇÃO DOS
ADMINISTRADORES**

**264,6MW EM
OPERAÇÃO
(ASIII-FASE A)**



ESTRUTURA SOCIETÁRIA

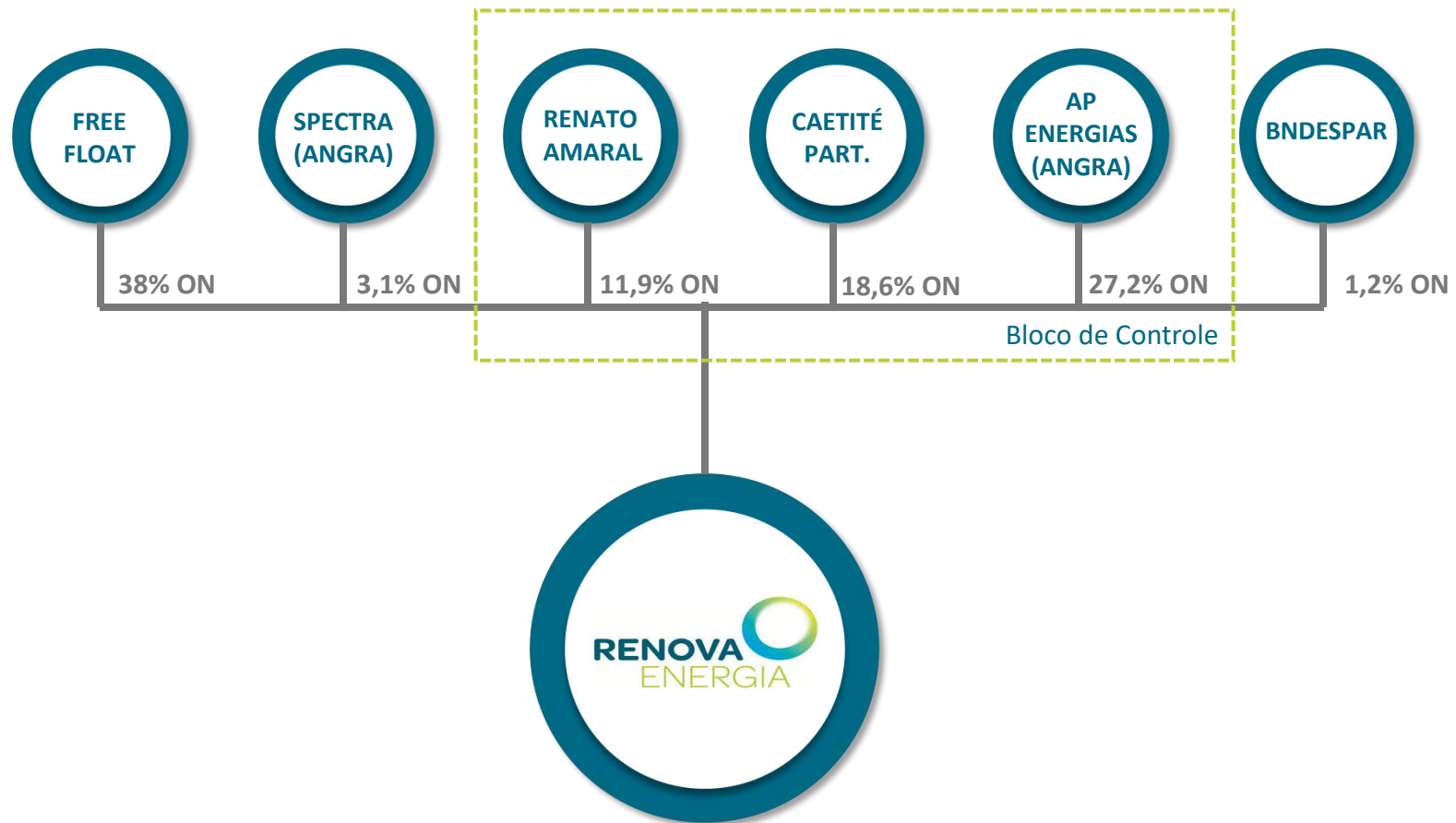

MEMBROS DA DIRETORIA



DANIEL GALLO

Diretor Presidente



VITOR HUGO ALEXANDRINO DA SILVA

Diretor Vice-Presidente de Finanças, Desenvolvimento de Negócios e Relações com Investidores



EMANUELA CABIB

Diretora Vice-Presidente Jurídico, Regulação e de Relações Institucionais



RICARDO LUIZ LIRA DA SILVA

Diretor de Engenharia e Operação



CATARINA DE MELLO RATTES CIERCO

Diretora de Risco e *Compliance*



EDUARDO FUCS

Diretor de Controladoria, Planejamento e Gestão

OVERVIEW CONSTRUÇÃO/OPERAÇÃO

COMPLEXO ALTO SERTÃO III – FASE A

- 26 Parques Eólicos
- 432,6MW eólicos - 155 Turbinas GE
- Em operação comercial com capacidade de 196,8 MW e operação teste de 67,8 MW.
- Conclusão prevista para dezembro de 2022
- Energia comercializada:

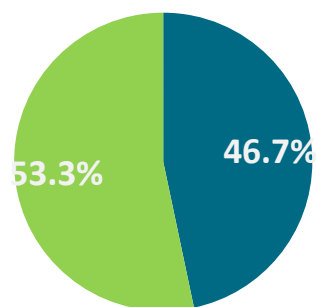

■ Mercado Livre ■ Mercado Regulado

AVANÇO GERAL

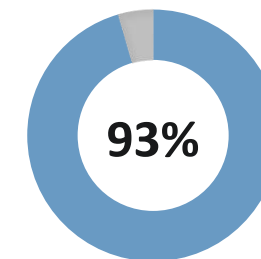
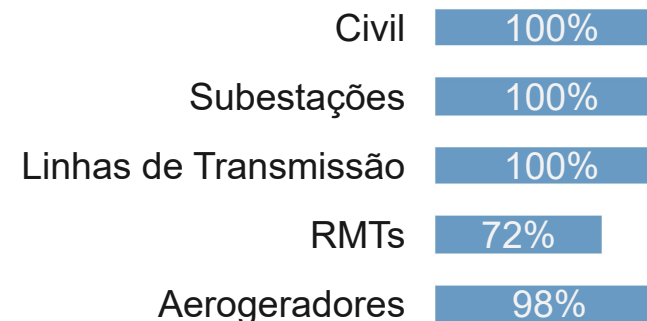

■ Concluído
■ Em Andamento

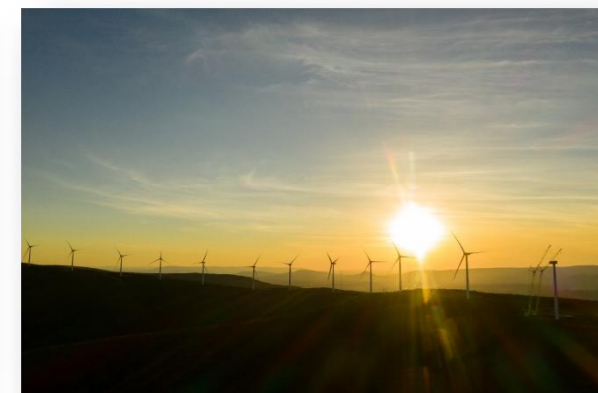

OVERVIEW DESENVOLVIMENTO

Renova Energia é uma empresa brasileira de geração de energia renovável com expertise no desenvolvimento de projetos nas matrizes eólica, solar e hidrelétrica. O desenvolvimento de projetos eólicos começou em 2006 e desde então é o principal negócio da Empresa.

LOCALIZAÇÃO



SOBRE OS PROJETOS

A Companhia possui projetos em desenvolvimento localizados em diversos estados da região nordeste, com potência total de aproximadamente 6 GW, dos quais 4,2 GW com licenciamento ambiental já aprovado. Deste total, 90% corresponde a parques eólicos e 10% a projetos solares.



RESULTADO FINANCEIRO

RECEITA LÍQUIDA E GERAÇÃO

RECEITA LÍQUIDA

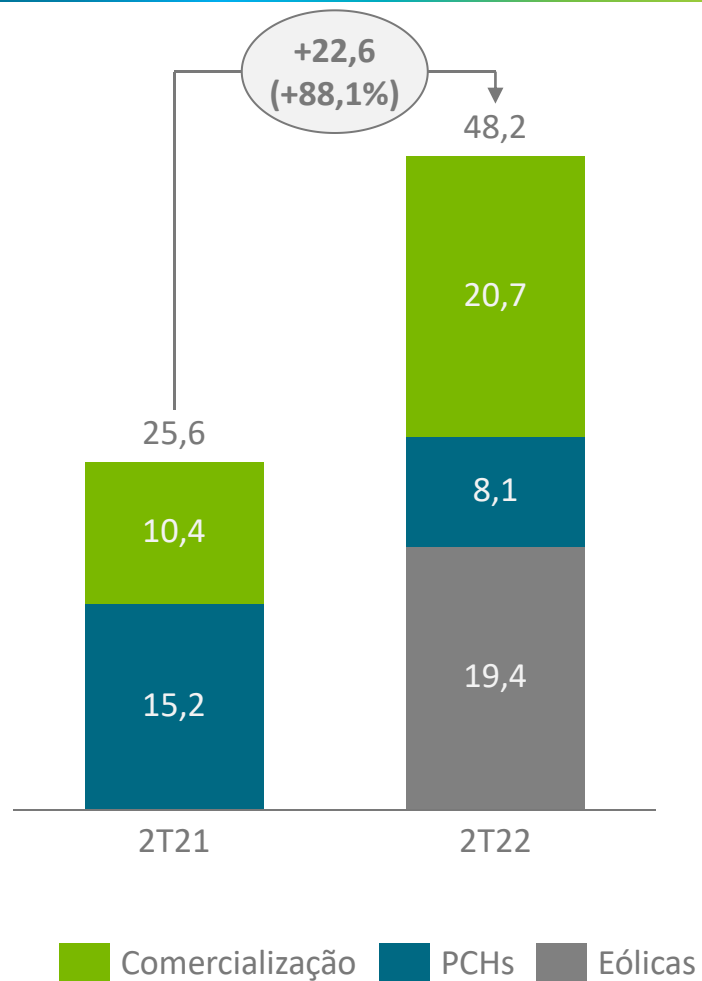

EVOLUÇÃO GERAÇÃO

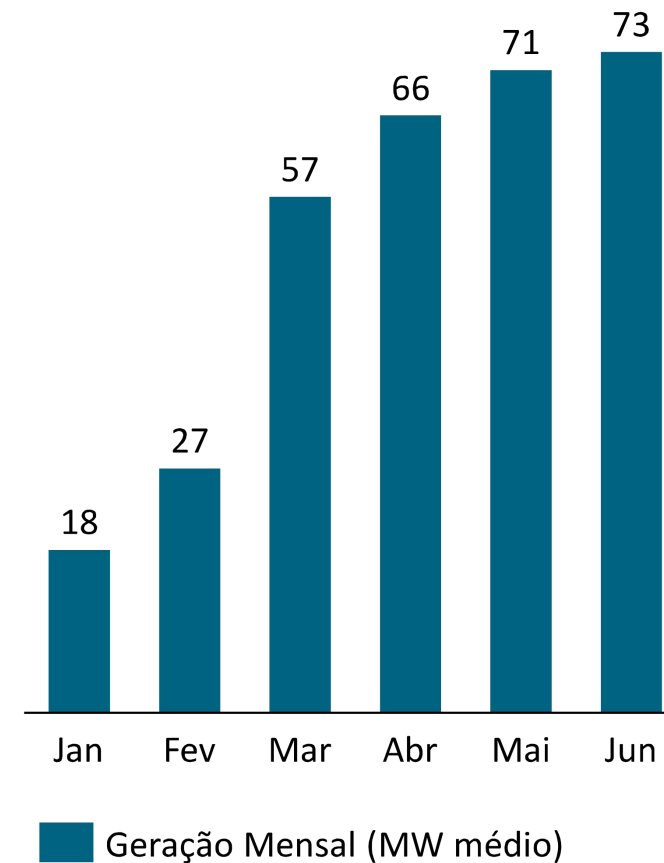

EBITDA

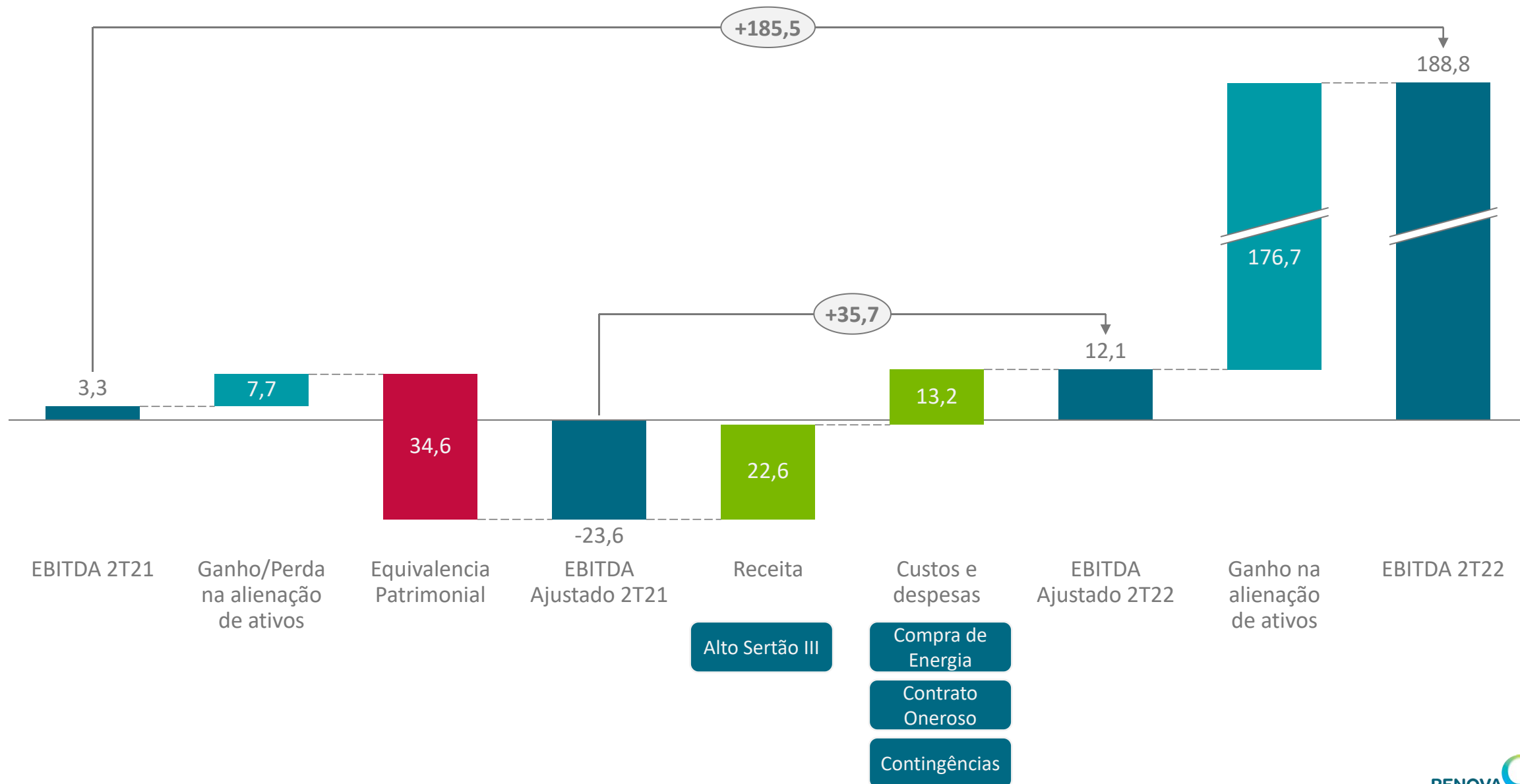

LUCRO LÍQUIDO

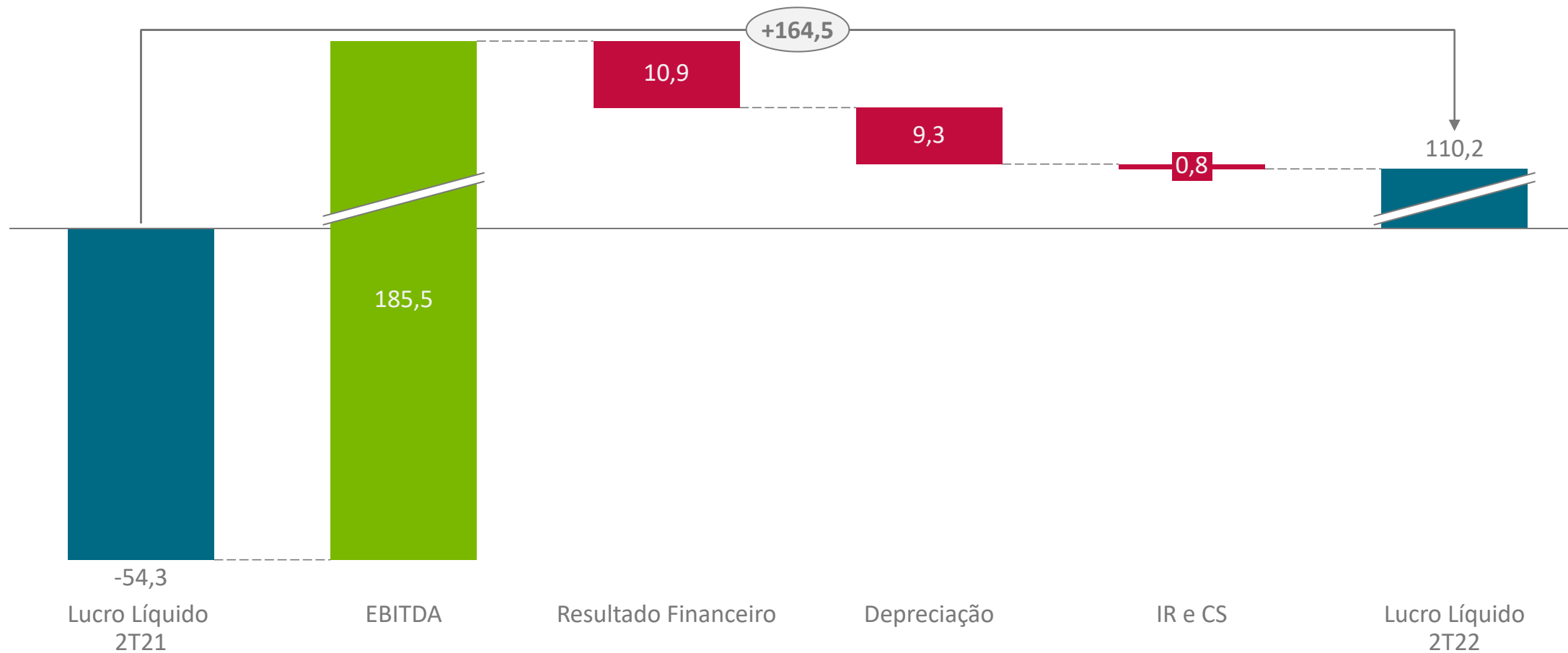

ENDIVIDAMENTO / RECUPERAÇÃO JUDICIAL

EVOLUÇÃO DO ENDIVIDAMENTO FINANCEIRO E PARTES RELACIONADAS

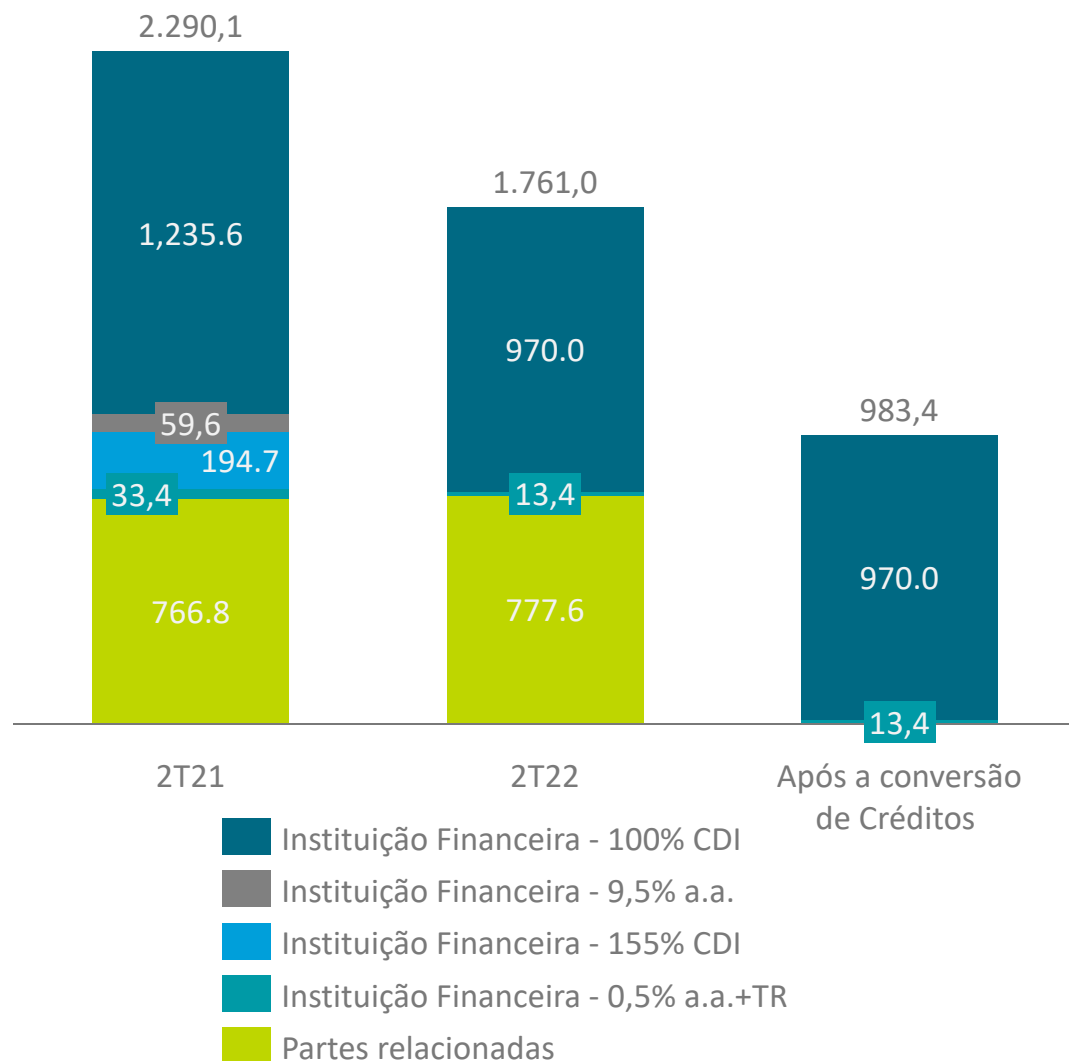

RECUPERAÇÃO JUDICIAL

Cumprindo com as diretrizes do Plano de Recuperação Judicial ("PRJ") no segundo trimestre de 2022, foram feitos os seguintes pagamentos:

Classes	Total
Classe I	1.596
Classe II	53.668
Classe III	3.102
Classe IV	12
	<u>58.378</u>

Adicionalmente, foi **quitada a dívida** extraconcursal com o Banco BTG Pactual no valor de **R\$ 228,1 milhões**.

Também neste trimestre foi **100% concluída a venda de ativos operacionais** da companhia, conforme estabelecido no PRJ.



PERGUNTAS E RESPOSTAS

Relação com Investidores
ri@renovaenergia.com.br
(11) 3509-1100



OBRIGADO